kerpen

SPD-

Stadtverordneter

Branko Appelmann
Am Kolvermaar 1a
50170 Kerpen
02273 – 95 58 53

Stadtverwaltung Kerpen
Bürgermeisterbüro

Datum: 02.09.2020

X **Die nachstehende Angelegenheit wurde an mich herangetragen von**

Name: Sindorfer Bürger

Anschrift:

Tel.-Nr.

X **Ich bitte, folgende Schäden/Missstände/Mängel zu überprüfen:**

X öffentliche Verkehrsfläche
~~Straßenlaterne/Gehweg/Radweg/Fahrbahn/Wirtschaftsweg/Plätze/~~Grünanlage/Spielgerät
~~Straßenschild/Fahrgastunterstand beschädigt/defekt~~ /verschmutzt/~~ zugewachsen~~

☐ Schrottfahrzeuge/abgemeldete Kfz
☐ Lärm- u. Geruchsbelästigung
☐ Geschwindigkeitskontrolle
☐ ruhender Verkehr
☐ Unratablagerung
☐ Sonstiges

Genaue Ortsangabe: Straße zum Vogelruther Feld in Kerpen-Sindorf (Siehe Fotos)

Kurzbeschreibung des Sachverhaltes: Dieser überfüllte Abfall/Mülleimer wird wohl des Öfteren bei der Entleerungsfahrt des Bauhofes übersehen.

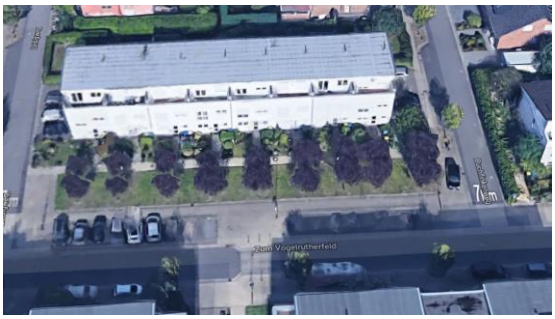

Mit der Bitte um kurzfristig Entleerung/Reinigung der Wiese und dauerhafte Berücksichtigung bei den Leerungen verbleibe ich mit ich mit freundlichen Grüßen

_____

Unterschrift

_____ Kerpen, _____
(FB, FD, Abt.)

Urschriftlich zurück an Branko Appelmann über SPD-Fraktion:

☐ Die Angelegenheit wurde am _____ wie folgt erledigt:

_____

_____

_____

_____

☐ Die Angelegenheit wird bis _____ erledigt.

☐ Die Angelegenheit kann nicht erledigt werden (Begründung siehe Erläuterung).

☐ Erläuterung :

_____

_____

_____

_____

Mit freundlichen Grüßen
Im Auftrag

_____
(Name, Unterschrift)